

# Kom i gang!

Før du maler, må du påse at muren er ren og tørr. Ny murpuss bør tørke minst 4 uker før du maler.

## FØR DU KAN MALE

**Vask:** Løs maling og murpuss fjernes med børste eller skrape. Vask så godt med Tjæralin Husvask og la det tørke ordentlig før du maler.

**Grunn:** Ny mur, porøst underlag eller løs puss må grunnes med Murmal Seis slik at malingen får skikkelig feste til underlaget. Hvis puss løsner i store flak, må dette fjernes, for så å få pusset underlaget på nytt. Påfør så Seis for Murmal.

**Når du maler:** Tjæralin Murmal bør påføres med pensel eller rull. For et bestandig resultat, bør du påføre to strøk.



MUR



FORBRUK



VANN



GLANSGRAD



RULL



TØRKETID



768 Sandgul

### TJÆRALIN AS

PB 425, N-1401 Ski  
Tel +47 95 04 11 00  
Fax +47 64 87 66 26  
tjaralin@tjaralin.no  
www.tjaralin.no

a brand of

**san marco**  
BUILDING'S COATING SYSTEMS



tjæralin



Forhandler:

Mer info om Tjæralin Murmal:



For mer informasjon, se produktdatablad, sikkerhetsdatablad eller "Krav til forbehandling 1001" som du får hos din Tjæralin-forhandler eller på [www.tjaralin.no](http://www.tjaralin.no)

tjæralin



studio  
44



# MURMAL

TAR VARE PÅ MURVEGGEN. ÅR ETTER ÅR.

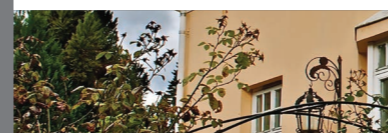
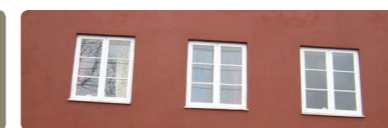



ENTEN DET KUN ER  
GRUNNMUREN,  
BARE EN TRAPP  
ELLER HELE HUSET

*- muren er  
viktig for  
helheten!*

Like viktig som husets byggestil og farge, vil det være å ta hensyn til omgivelsene rundt når du velger farge på muren. Velger du en kraftig farge, vil det bidra til å fremheve muren. Ønsker du derimot å sette fokus på andre detaljer ved huset, eller har du sterke farger på resten av huset, kan det være lurt å tone ned murfargen.

Vi ser mye hvit grunnmur rundt omkring, og mange nyanser av grått gjør seg gjeldende i boligområder. I bybildet er det mer fargesprakende, sterke og duse farger om hverandre.

Tjæralin Murmal er en vannbasert akrylmaling med finkornet struktur for mur, puss og betongfasader. Produktet inneholder knust marmor som gir en pen værbestandig strukturert overflate med en pustende malingsfilm. I mur og betong vil det alltid være noe fukt. Vårt malingsystem slipper fuktigheten ut og hindrer avflassing og slitasje.

**Tjæralin Murmal dekker godt, sitter godt og gir en bestandig matt overflate. Kan blandes i de aller fleste farger.**



Fåes i både  
1, 3 og 10 liter

## La deg inspirere - finn din farge



768 Sandgul



766 Bygdegul



759 Varmrød



714 Moldehvit



713 Strandgrå



735 Altagrå



731 Perlegrå



732 Vardegrå



710 Hvit



739 Røst

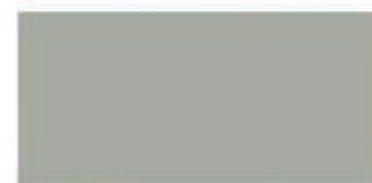

749 Vigra



743 Antikk Grønn



738 Dovregrå



785 Himmelblå



784 Edelblå

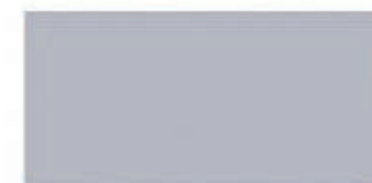

736 Finsegrå

